Social et Médico-Social

Education et Loisirs

Sanitaire

Présentation Association LesPEP64 au 2 AVRIL 2024

Organigrammes

© PEP 2016 / CONFIDENTIEL

Cartographie Etablissements et Services

© PEP 2016 / CONFIDENTIEL

LA FEDERATION GENERALE DES PEP

Actrice Incontournable de L'Education Populaire, la Fédération Générale des PEP agit depuis plus d'un siècle pour une société plus juste, solidaire et inclusive. Elle allie la force d'un **réseau associatif national** fondé en 1915 et reconnu d'utilité publique, aux convictions d'un mouvement engagé pour le droit et l'accès de tous à l'éducation, aux vacances, à La santé, à La culture, aux loisirs aux sports, au travail et à la vie sociale.
L'ensemble des **101 associations membres de la FGPEP** forment un vaste mouvement de transformation sociale, accompagnant chaque année plus de **1 300 000 enfants, adolescents, adultes et leurs familles**, à travers plus de **1 200 services et dispositifs, de ses 20 000 salariés et 8 000 bénévoles**.
cette couverture nationale ainsi que la diversité des actions portées (petite enfance, accompagnement à la scolarité, activités de loisirs péri et extrascolaire, vacances, sports, animation locale, parentalité, santé, médico-sociale…) permettent une approche globale de la personne.
Afin de promouvoir l'émancipation sociale et l'inclusion sous toutes ses formes, le réseau PEP mène des actions dans une dynamique inclusive de complémentarité et de transversalité dans trois grands secteurs d'activités et quatre programmes :

- le **secteur des politiques sociales, médico-sociales et de santé** pour plus de 800 établissements, services et dispositifs accompagnant à l'inclusion, des publics présentant tout type de handicap, tout au long de la vie ;

- Le **secteur des politiques éducatives et sociales de proximité** : plus de 300 structures et dispositifs : Etablissements d'accueil du jeune enfant, projet éducatif de territoire, lutte contre l'illettrisme, accueil collectif de mineurs sans hébergement … ;

- Le **secteur des politiques éducatives, vacances, loisirs, culture et sports** : plus de 60 centres de vacances, une plateforme nationale d'inscription disposant d'un service d'accompagnement des projets de séjours et d'appui à l'inclusion, ... ;

© PEP 2016 / CONFIDENTIEL

LA FEDERATION GENERALE DES PEP

- Le **programme Europe International** pour porter et défendre notre vision de la personne dans la société au plan européen et international et agir pour une Europe démocratique, laïque et inclusive ;

- Le **programme employeur** pour développer l'attractivité des postes et la fidélisation des personnes et accompagner l'évolution des métiers et des organisations ;

- Le **programme patrimoine** pour accompagner l'ensemble des associations pour que le patrimoine soit adapté aux enjeux qui seront les nôtres demain, quel que soit le secteur ;

- Le **programme FACE** PEP, **Formation, Audit-Conseil, Etudes** est une plateforme de savoirs et d'échanges de compétences créée par la Fédération Générale des PEP. Elle propose un ensemble d'actions d'accompagnement des acteurs favorisant le renforcement des synergies, des compétences et des savoirs, la diffusion de résultats, d'études et de recherches, de bonnes pratiques professionnelles.

L'approche globale de la personne engendrée par ce périmètre d'activité, unique dans le paysage associatif, permet un accompagnement des publics sur tous les lieux et temps de vie.

A ce titre, les PEP constituent un acteur incontournable et reconnu des politiques interministérielles en faveur de toutes les personnes quels que soient leurs besoins ou leurs difficultés, dans une dynamique de décloisonnement des champs d'activité et de mutualisation des compétences. Ce savoir-faire transversal et cette expertise font des PEP un partenaire interministériel pertinent pour l'inclusion et l'accès de tous aux droits communs, aux loisirs, aux vacances, à la culture, au sport…

© PEP 2016 / CONFIDENTIEL

Association LesPEP64 créée en 1927
Reconnue d'utilité publique

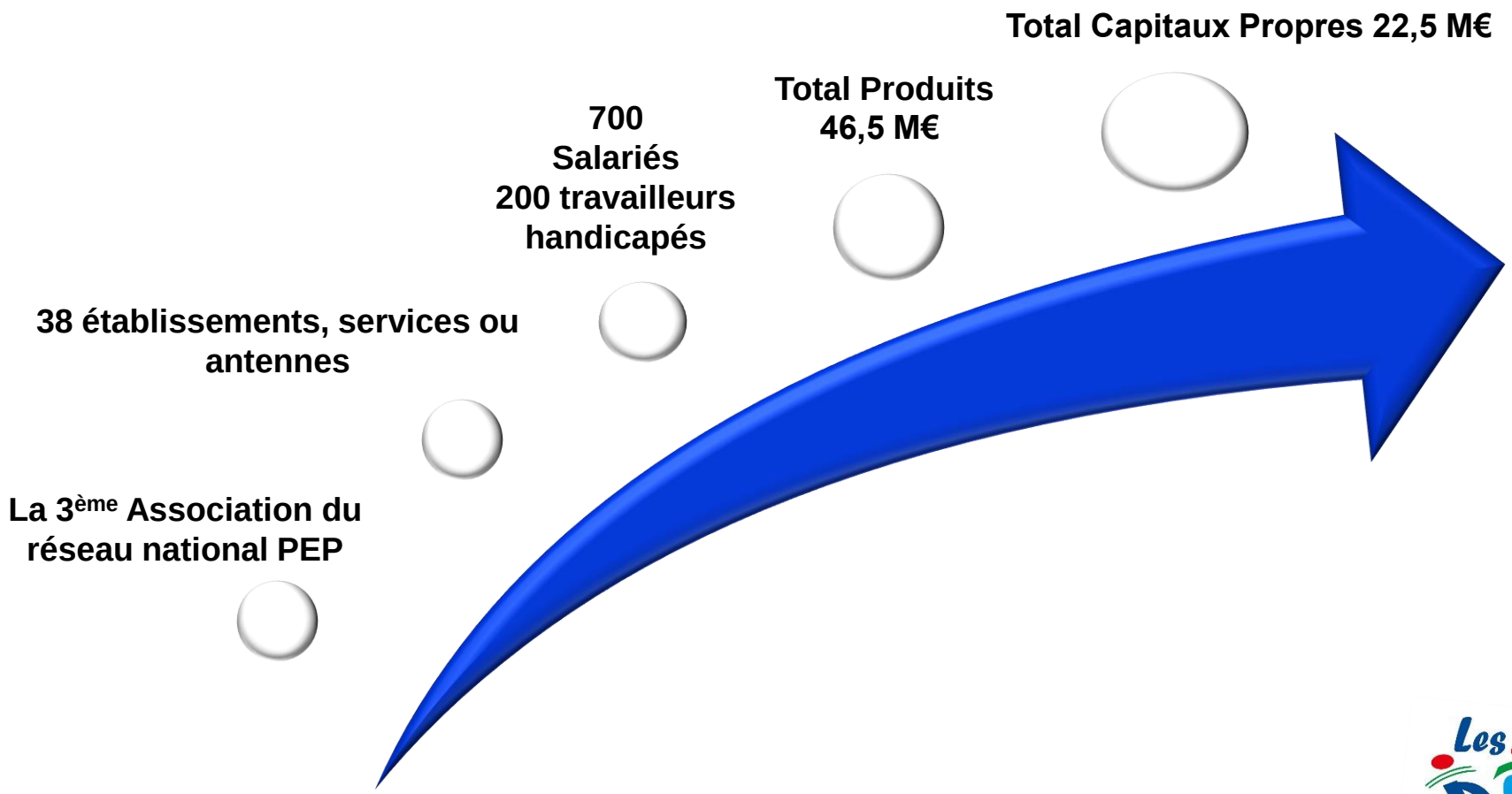

© PEP 2016 / CONFIDENTIEL

Notre champ d'intervention en 2024

LE SECTEUR DES POLITIQUES EDUCATIVES, VACANCES ET CULTURE (PEVLC)

Il correspond à tout ce qui concourt à l'émancipation, à l'enrichissement et à l'épanouissement de la personne en tant que telle ; les PEP s'inscrivent dans le cadre des politiques sociales des secteurs de l'Education, du Tourisme, de la Culture et du Sport.

Centre de vacances
Base Aventure à Arette

Centre de vacances
Maison du Littoral Basque
à Socoa

Centre de vacances
Les Aldudes

LE SECTEUR DES POLITIQUES SOCIALES, MÉDICO-SOCIALES ET SANITAIRES (PSM2S)

Ce secteur correspond à tout ce qui est susceptible d'aider une personne en situation de handicap ou de dépendance (soins, dispositifs, établissements, …) afin qu'elle puisse exercer pleinement son autonomie (problématiques de compensation, d'accessibilité, de droits, etc., …) et à la promotion de la Santé.

21 établissements et dispositifs du Secteur ESMS
1 IEMFP
1 DITEP
1 ESAT 4 antennes
1 SAVS
3 Foyers de Vie
2 IME
1 Foyer d'hébergement
1 PCPE
2 CMPP et 3 antennes
Communauté 360
UEMA BILLERE
EMAH
Plateforme inclusive du Béarn = 5 SESSAD
Plateforme inclusive Pays Basque = 4 SESSAD

<u>Pour les Landes :</u>
1 SESSAD
1 UEMA + 1 UEEA
1 Autorégulation

1 établissement du Secteur Sanitaire
1 MECSa ARETTE
Maison d'Enfants à Caractère Sanitaire

4 établissements et dispositifs du Secteur Social :
2 MECS : UPAES – Pau Clair matin – Borce
1 APPV
1 Unité OUZOM

LE SECTEUR DES POLITIQUES EDUCATIVES ET SOCIALES DE PROXIMITÉ (PESP)

Il correspond à l'ensemble des activités contribuant à réduire les inégalités sur un territoire ; il veillera à apporter une attention soutenue aux publics les plus défavorisées afin qu'ils puissent disposer de structures ou de dispositifs à caractère social comme ceux offerts à tout citoyen : crèches, halte-garderie, ateliers de parentalités, développement de centres sociaux, etc. Les PEP s'inscrivent ainsi dans les politiques publiques liées au développement local durable et aux politiques familiales, de lutte contre les exclusions.

Centre de Loisirs
à Artigueloutan

SAPADHE Service d'Assistance Pédagogique à domicile, à l'Hôpital ou à l'Ecole

© PEP 2016 / CONFIDENTIEL

> PERSONNES ACCOMPAGNEES 2023

Enfants En établissement

- 195 IME
- 60 DITEP
- 55 IEMFP
- 40 MECS

Adultes En établissement

- 31 Foyer hébergement
- 95 Foyer de vie
- 182 Travailleurs Handicapés Plateforme ESAT

Ambulatoire, Dispositifs hors les murs

- 35 000 Séances par an CMPP
- 180 Plateforme inclusive SESSAD
- 25 PCPE
- 50 SAVS
- 50 Communauté 360
- 50 Equipe Mobile ASE Handicap (EMAH)
- 7 UEEA
- 14 UEMA
- 10 DAR
- 40 PRPE
- 40 PEAD
- 20 APPV
- 20 SAPADHE

Périscolaire, vacances et Loisirs

- 120 Jeunes centre aéré
- 15 000 Journées pour 200 enfants et adultes par semaine centres de vacances

© PEP 2016 / CONFIDENTIEL

Organigramme Bureau Politique

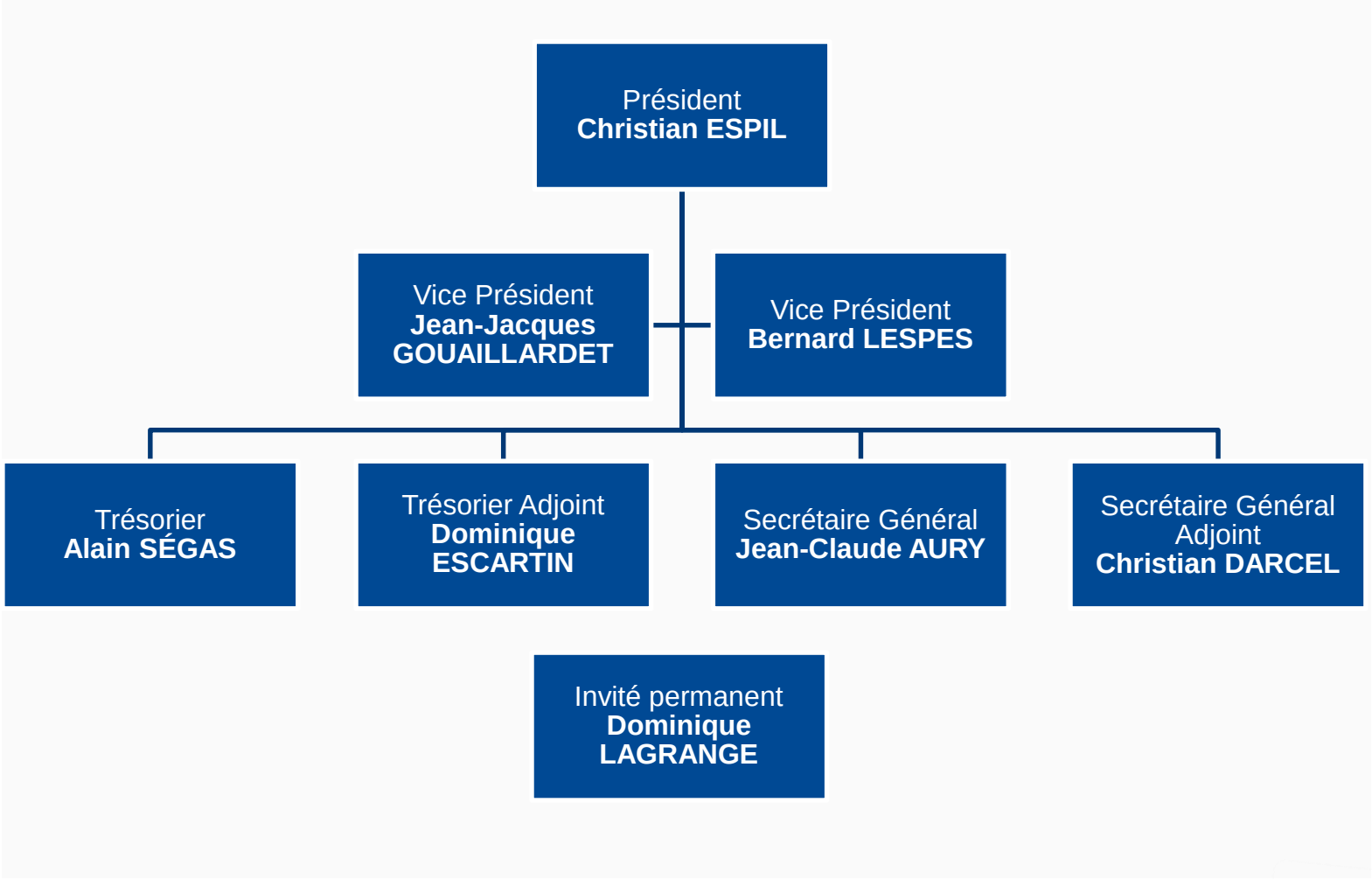

© PEP 2016 / CONFIDENTIEL

- Un découpage territorial afin :
  - D’améliorer le parcours des personnes accompagnées, des résidents
  - De s’inscrire dans une démarche d’amélioration continue de la qualité
  - De répondre à de nouveaux besoins, de passer d’une logique d’établissement à une logique de dispositifs, de services…

ORGANIGRAMME OPERATIONNEL
COMITE DE DIRECTION

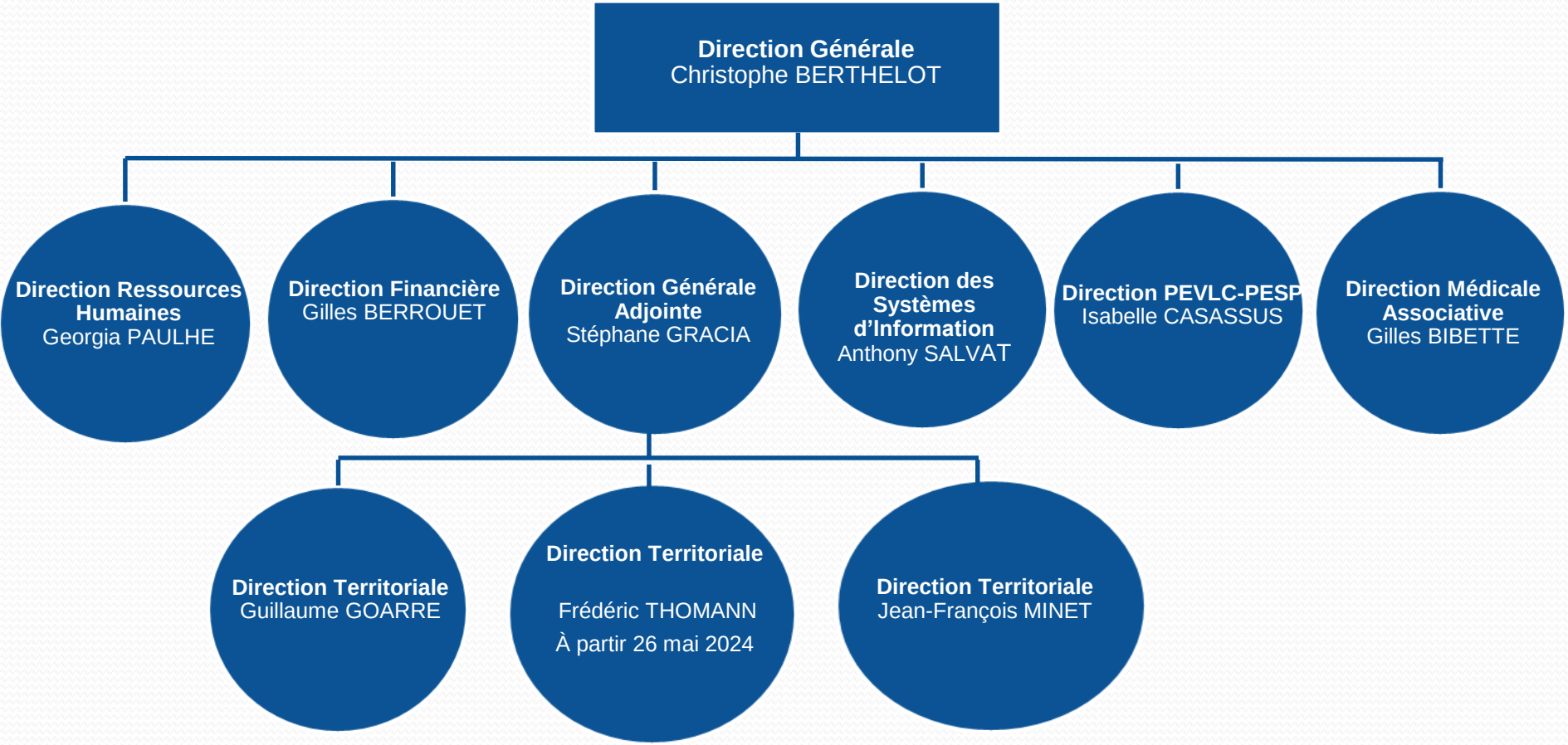

Organigramme
Direction Générale Adjointe

DIRECTEUR GENERAL ADJOINT

Stéphane GRACIA

Equipe Mobile ASE Handicap (EMAH)

Chef de Service
Michel MARCHANDON (0,5 ETP)

Unité pour Jeunes adolescents OUZOM-IGON

Responsable d'Etablissement
Cyril SOTO

Chef de Service
Romain HARRIBEY

Nouveaux projets

Organigramme
Direction Territoriale en charge des structures médico-sociales du Pays Basque et des ESATs

DIRECTEUR TERRITORIAL
Guillaume GOARRE

IME « Plan Cousut »
BIARRITZ

Respnsable d'Etablissement
Virginie HUNOT

Chef de Service
Philippe RECALDE

0, 6 ETP
Recrutement en cours pour 0,4 ETP

Chef de service Thérapeutique
Christine VINCENT

Coordinateur pédagogique (poste Education Nationale)
M. **BELLEDENT**

Plateforme Inclusive ESAT

Responsable d'Etablissement BAYONNE et antenne
Camille SIMARD

Responsable d'Etablissement PAU et antennes
Fabrice PIBOURRET

Cadre Logistique
Vincent BARTET

Chef de Travaux
Hervé LAFARGUE

Coordinatrice région

Un avenir après le travail Aquitaine

Emilie SAZATORNIL

Plateforme Inclusive SESSAD du Pays Basque *
+ CMPP Côte Basque (BAYONNE, ST JEAN DE LUZ et HENDAYE)

Responsable d'Etablissement
Edson VANZ

Chef de Service
Floriane DANSOT

Cheffe de Service
Floriane DANSOT

MEDECINS :

CMPP
Gilles BIBETTE
Directeur Médical Associatif
Médecins :
Anna ROUDIER
Joseba JAUREGUI

PLATEFORME SESSAD PAYS BASQUE
Isabelle LABADIE NORMAND

EDAP
Nicolas DELTORT

Foyer d'Hébergement « ARGIA »

Responsable d'Etablissement
Sylvie OZANNE
(0,4 ETP)
au 01/04/2024

Chef de Service
Philippe RECALDE
(0,4 ETP)
au 01/04/2024

*** Plateforme Inclusive SESSAD Pays Basque**
Déficiences visuelles
Déficiences auditives
Déficiences intellectuelles
TSA
Troubles du comportement

Organigramme
Direction Territoriale en charge des structures médico-sociales pour enfants dans le Béarn

DIRECTEUR TERRITORIAL
Frédéric THOMANN à partir du 26 Mai 2024

IEMFP SESSAD SAJ Arlequin « Hameau Bellevue » SALIES

Responsable d'Etablissement **Anne-Laure COUMEIG**

Cheffes de Service
Nadine LOUMÉ
Marie-Pierre SAPHORES
Lauriane BOURDAIS
Elodie LAMAIGNERE(0,5 ETP)

Médecin Spécialisé
Michèle CLAIRENCE

DITEP « Gérard Forgues » IGON

Responsable d'Etablissement **Cyril SOTO**

Chefs de Service
Maëva GILLET
Recrutement en cours 1 ETP

Coordinateur pédagogique pédagogique (poste Education Nationale)
Xavier CHABAGNO

IME « Castel de Navarre » JURANCON

UEMA BILLERE

Responsable d'Etablissement **Laurent COUSSY**

Cadre Logistique
David JEANTOY

Chefs de Service
Pascal VERRAT
Frédéric OSSUN

Médecin Cheffe
Leïla OSTENDORF (0,20 ETP)

Coordinatrice pédagogique (poste Education Nationale)
Anne-Marie GAUTIER

Cheffe de service UEMA
Jennyfer MALAMAN (0,3 ETP)
Remplaçante
Marine PRANDI

Plateforme Inclusive SESSAD du Béarn *
+ CMPPs Béarn

Responsable d'Etablissement **Cédric MORA**

Chefs de Service
Marie GAYON
Carole PALOC

Cadre Logistique
David JEANTOY

PCPE
+ Communauté 360
Iris REPAUX

Assistante aux Projet et Parcours de Vie APPV
Doriane HAERINCK

MEDECINS CMPP et PLATEFORME SESSAD BEARN
Gilles BIBETTE
Rachel DARMAILLAC
Enora MICHON
Andréa LOSSIUS BADOSA
Michèle CLAIRENCE

SESSAD St Paul Les Dax
Autorégulation Mont de Marsan

UEMA St Paul les Dax
UEEA St Paul les Dax

Directrice d'Etablissement **Sylvie VERGNOLLE-BEZINEAU**

Cheffe de Service
Elodie LAMAIGNERE
(0,5 ETP)

Médecin psychiatre
Laurent VERGNES

*** Plateforme inclusive SESSAD du Béarn »**
Déficiences visuelles
Déficiences auditives
Déficiences intellectuelles
TSA
Troubles du comportement
PCPE
CT360 APPV

Organigramme
Direction Territoriale en charge des structures médico-sociales pour adultes, des structures sociales pour enfants

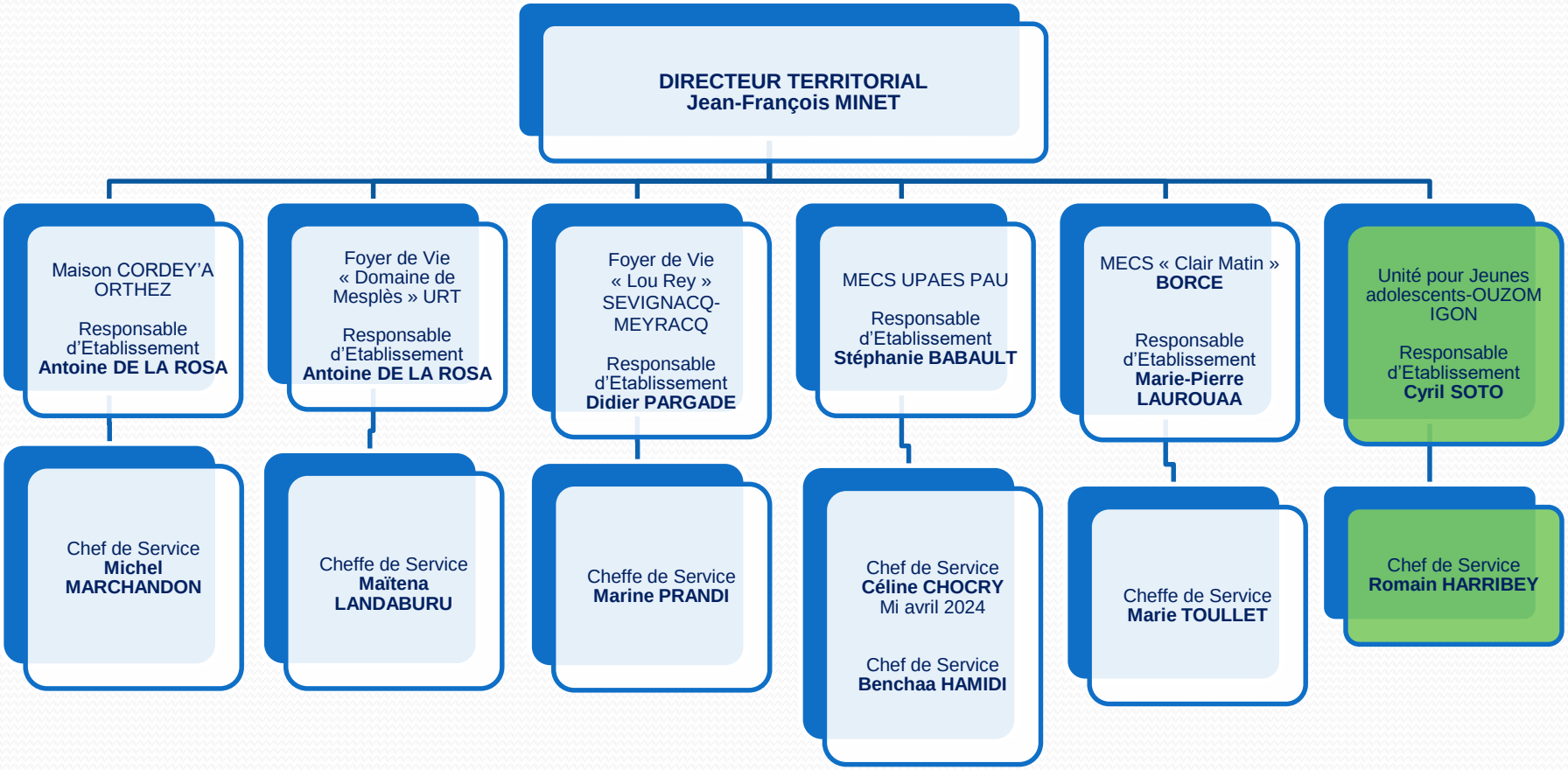

Organigramme
Direction PEVLC-PESP

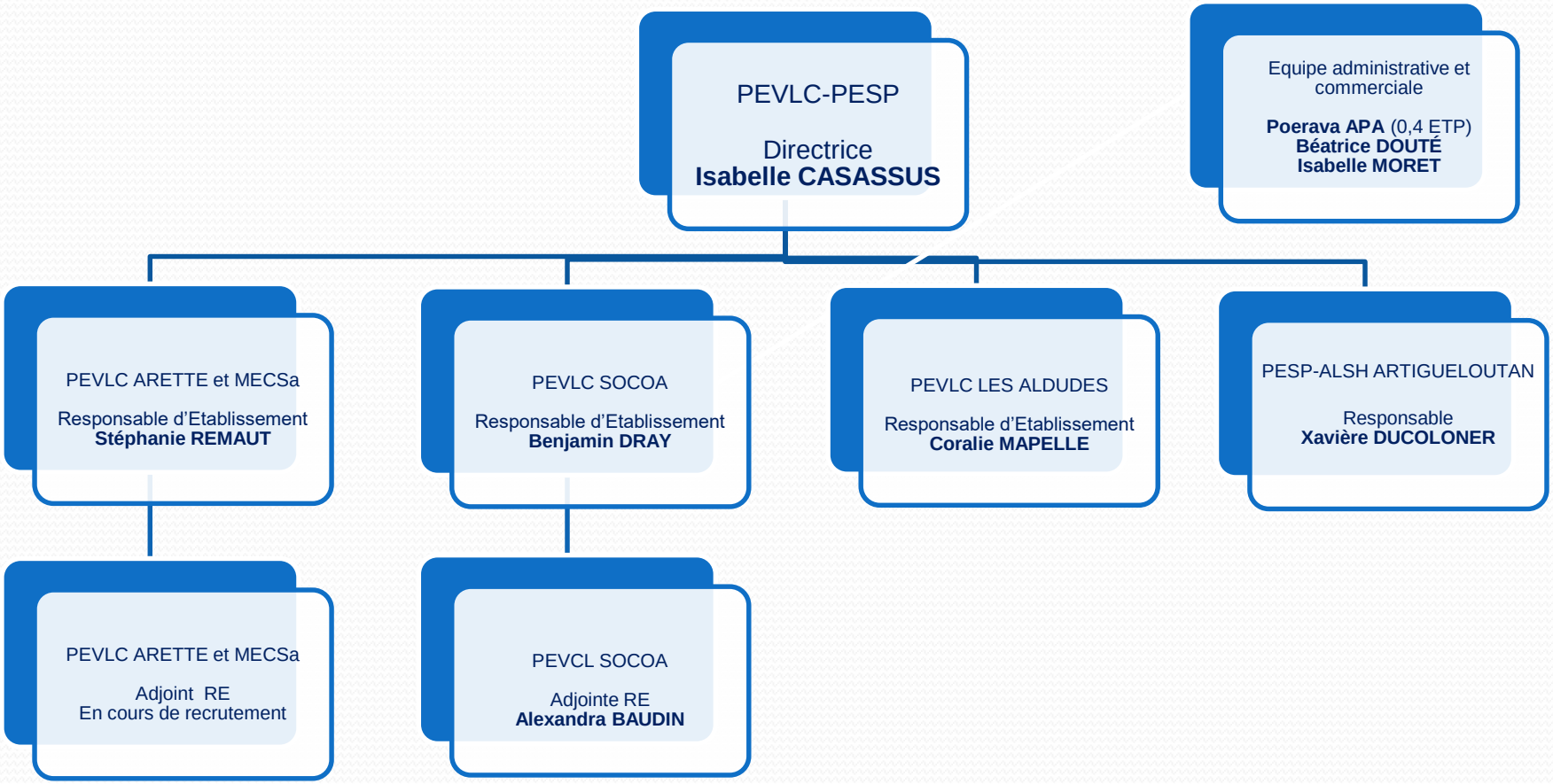

Adhérents
& Vie associative

Assemblée générale → Conseil d'administration → Bureau → Président
Christian ESPIL

Directeur Général
Christophe BERTHELOT

Organigramme Siège associatif

3 DIRECTEURS TERRITORIAUX

Jean-François MINET
Guillaume GOARRE

Frédéric THOMANN
(à partir du 26/05/24)

Directeur Général Adjoint
Stéphane GRACIA

Chargé de mission Cuisine Béarn
David JEANTOY
(0,4 ETP)

SERVICE FINANCIER

- **Chargée de trésorerie**
  Catherine POUDRET
- **Comptables site de PAU**
  Isabelle BOISSE
  Stéphane CUBINO
  André VIZOSO
- **Comptables site de BAYONNE**
  Christophe DELETANG
  Karine LABOUCHEIX
  Béatrice LARRICART

SERVICE RESSOURCES HUMAINES

- **Responsable du service paie et administration du personnel**
  Aline DEMARAIS
- **Techniciens paie**
  Françoise CAMPOS
  Marie-Claire HOUBRE
  Bruno FEGER
  (remplacement de Mme HOUBRE)
  Yves LEBLAIS
  Responsable formation (0,5 ETP)
  Véronique VIGOUROUS
- **Assistante formation**
  Sophie BARETTE
- **Agent administratif + entretien**
  Laëtitia BANNIER
- **Assistantes R.H.**
  Eliane DABAN
  Sonia CORTEZ

SERVICE DES SYSTEMES D'INFORMATION

- **Responsable informatique**
  Dominique LALANNE
- **Administrateur système & réseau**
  Laurent DETIENNE
- **Assistant**
  Olivier PASQUINE
- **Chargée de mission Accompagnement logiciel AIRMES**
  Aurélie DELEFORTRIE

Directeur des Systèmes d'Information
Anthony SALVAT

- **Secrétaire de direction**
  Dolorès VERCAUTEREN
- **Chargée communication**
  Rkia BOUOIYOUR
- **Chargé sécurité**
  Marc WIARD
- **Chargé SAPADHE**
  Pascal BOUÉ-BIGNE
- **Accueil**
  Audrey ROMERO
  Elodie SALIOU
- **Entretien**
  Philippe RYON

Assistante comptabilité – Ressources Humaines
Sandrine GANZAGAIN

- **Chargé de mission**
  Olivier DELARUE
- **Contrôleur de gestion**
  Sylvie ARTIGARRET

Directeur Administratif et Financier
Gilles BERROUET

Directrice des Ressources Humaines
Georgia PAULHE

Description des réunions associatives

	CODIR strategique (COmité de DIRection)	CODIR opérationnel (COmité de DIRection)	REUNIONS TRANSVERSES RE DT	COCOOP ASSOCIATIF	COCOOP de TERRITOIRE
Qui	DRH DAF DSI DGA Directeurs de territoire Directeur Général	DRH DAF DSI DGA Directeurs de territoire Directeur Général	RE DT DGA	CODIR RE RECOOR	DT RE CSE DAF DRH DGA DG DSI
Fréquence	Tous les 2 mois	hebdomadaire	Une fois par Trimestre	Deux fois par an	Une fois par an par territoire
présence	Obligatoire	Obligatoire	Obligatoire	Obligatoire	Obligatoire
Objet	Définition des axes stratégiques et travaux spécifiques	Décision, point sur les dossiers en cours	Groupe de travail sur réflexion stratégiques	Coordination et impulsion de la dynamique associative	

Description des réunions de territoires

	REDIRTER Réunion de direction territoire	***REDIR Réunion de direction***	**Réunion équipes éducatives logistique thérapeutique**	**Réunion institutionnelle**	
Qui	DT et les Responsables d'établissements d'un même territoire (présence éventuelle des Chefs de services)	DT et RE et éventuellement médecin et ou psychologue cadres de service coordonnateurs	Chefs de service et les équipes Présence éventuelle RE voir DT	Tous	
Fréquence	1 fois/ trimestre	Hebdomadaire ou bi mensuelle	Hebdomadaire	2 à 3 réunions 6 heures/an	
Périmètre	Tous les établissements et services du territoire	Sur chaque établissement	Sur chaque établissement	Sur chaque établissement	
Objet	Lien entre le projet associatif et les projets d'établissements Synergies entre les établissements et services échange d'informations Mise en place des fiches actions CPOM	Décision, point sur les dossiers en cours	Coordination, réunion technique, échange d'informations	Coordination et impulsion de la dynamique associative	

Autre réunions obligatoires = PI, RP, CSSCT, CVS, Droit d'expression

Les PEP 64

La solidarité en action

Médico-Social 64&40

NOUS CONTACTER

9 Rue de l'Abbé Grégoire
64140 BILLERE
Tél. : 05 59 83 83 04
Courriel : association@pep64.org
Site web : www.pep64.org